

BAUBESCHREIBUNG

(GEMÄSS VERORDNUNG DER STADTGEMEINDE MODLING A.Z. V/1575/92; 24. MAI 1993)

WINDFANGZUBAU: NUTZFLÄCHE: 5,12 m²
BEBAUTE FLÄCHE: 6,50 m²

MAXIMALE ZUBAUGROSSE: 1,25 X 5,00 m

DIE ANFALLENDEN REGENWÄSSER WERDEN AUF EIGENEM GRUND ZUR VERSICKERUNG GEBRACHT

LÄNGEN UND HOHENMASSE SIND JEWEILS VOR ORT AUF DURCHFÜHRBARKEIT ZU PRÜFEN

LICHTER RAUMHOHE: 2,20 m
 FUNDIERUNG: 15 cm BETONPLATTE AUF STREIFENFUNDAMENT
 MAUERWERK: 15 cm YTONG-MAUERWERK + ZUSATZ ZUR VERORDNUNG 5 cm DÄMMUNG
 FARBGEBUNG: WANDVERPUTZFARBE ANALOG HAUPTGEBÄUDE
 DACHKONSTRUKTION: 5° GENEIGTES FLACHDACH; VORSPRUNG 15 cm
 DACHEINDECKUNG: BLECH/ALU; ZIEGELROT GESTRICHEN
 FENSTER: HOLZ ODER HOLZ/ALU MIT ECHTHOLZSPROSSEN, LASIERT
 BLENDRAHMEN BRAUN, STOCK UND FLÜGEL WEISS, ISOLIERVERGL.
 EINGANGSTUR: HOLZKONSTRUKTION MIT WAAGRECHT GEFASSTEN
 BRETTERN, LASIERT, BLENDRAHMEN BRAUN; STOCK UND FLÜGEL WEISS
 KELLERLÜFTUNG MECHANISCH; 2 ROHRE DM 150 cm

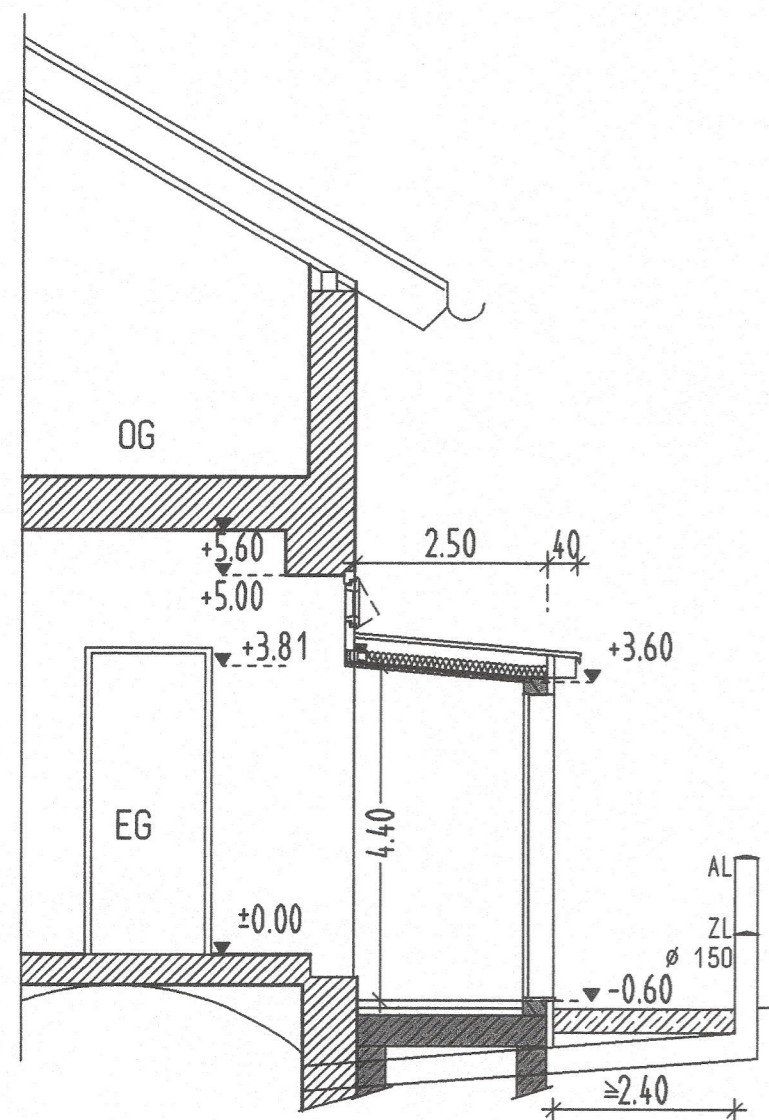

SCHNITT 1:50

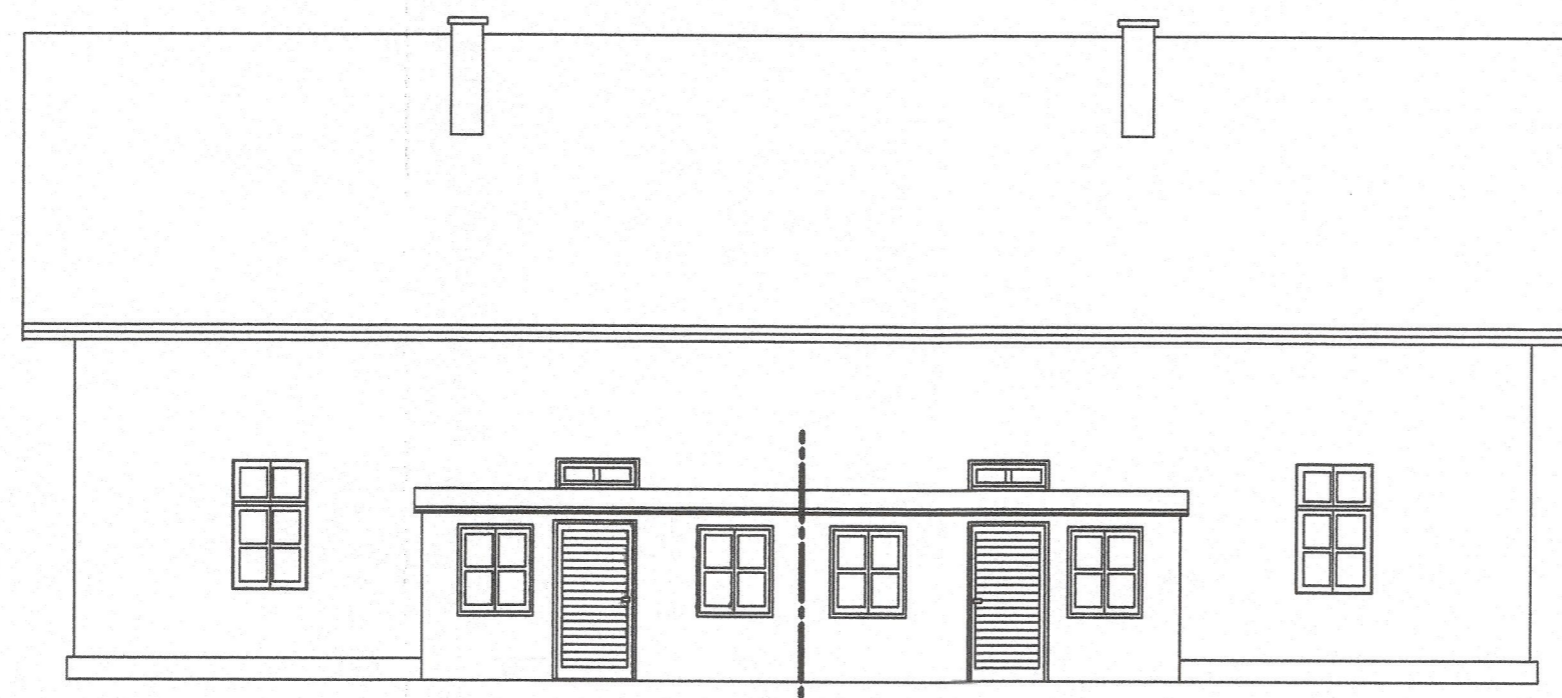

ANSICHT 1:100

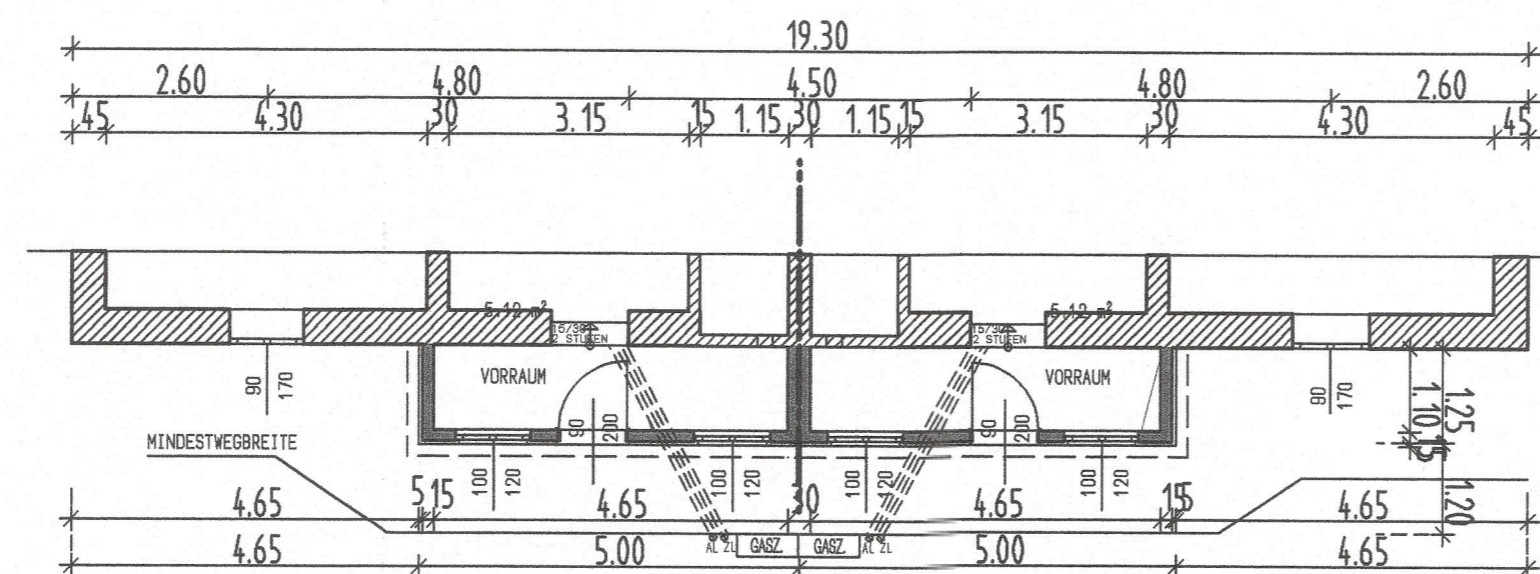

GRUNDRISS 1:100

EINREICHPLAN

PAGE 1

BAUVORHABEN: VORBAUZUBAU VARIANTE 3
 ADRESSE: ARBEITERSIEDLUNG KOLONIE; 2340 MODLING
 GRUNDSTÜCK: HARTIGSTRASSE 2-36; 13-33
 ROBERT KOCHGASSE 16-36

FÜR
HARTIGSTRASSE NR.
R. KOCHGASSE

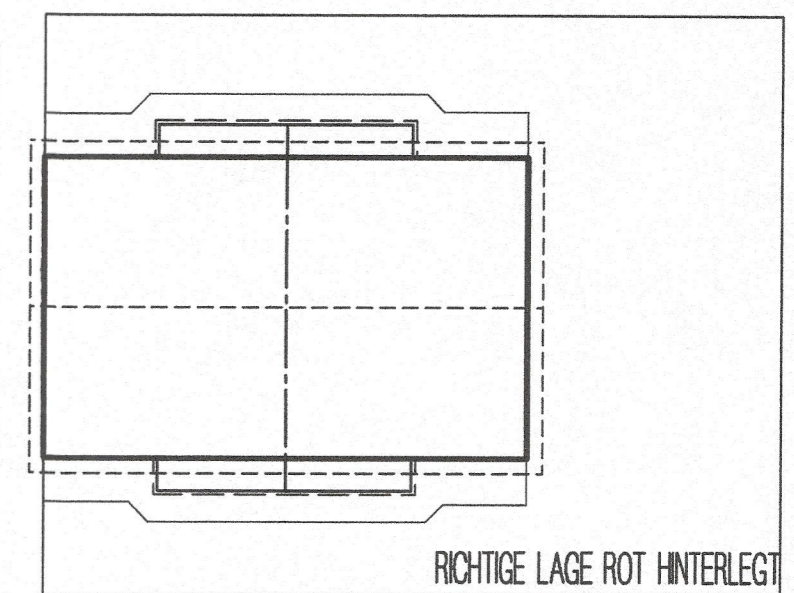

LAGEPLAN PARZELLE 1:300

PLANNHALT VARIANTE: BAUTEN ZUSAMMEN; TUR VORNE

PROJNR: 012 MASSSTAB: 1:100 DATUM: SEPT 1999 PLANNR: 0,30 M2 GEZEICHNET: WK

BAUWERBER: _____ BEHÖRDE: _____
 GRUNDEIGENTUMER: _____ PLANVERFASSER: _____

