

BAUBESCHREIBUNG

(GEMÄSS VERORDNUNG DER STADTGEMEINDE MODLING A.Z. V/1575/92; 24. MAI 1993)

WINDFANGZUBAU: NUTZFLÄCHE: 5,12 m²
BEBAUTE FLÄCHE: 6,50 m²

MAXIMALE ZUBAUGRÖSSE: 1,25 X 5,00 m

DIE ANFALLENDEN REGENWASSER WERDEN AUF EIGENEM
GRUND ZUR VERSICKERUNG GEBRACHT

LÄNGEN UND HÖHENMASSE SIND JEWEILS VOR ORT
AUF DURCHFÜHRBARKEIT ZU PRÜFEN

LICHTE RAUMHOHE: 2,20 m
FUNDIERUNG: 15 cm BETONPLATTE AUF STREIFENFUNDAMENT
MAUERWERK: 15 cm YTONG-MAUERWERK + ZUSATZ ZUR VERORDNUNG 5 cm DÄMMUNG
FARBGEBUNG: WANDVERPUTZFARBE ANALOG HAUPTGEBÄUDE
DACHKONSTRUKTION: 5° GENEIGTES FLACHDACH; VORSPRUNG 15 cm
DACHEINDECKUNG: BLECH/ALU; ZIEGELROT GESTRICHEN
FENSTER: HOLZ ODER HOLZ/ALU MIT ECHTHOLZSPROSSEN, LASIERT
BLENDRAHMEN BRAUN, STOCK UND FLÜGEL WEISS, ISOLIERVERGL.
EINGANGSTÜR: HOLZKONSTRUKTION MIT WAAGRECHT GEFASSTEN
BRETTERN, LASIERT, BLENDRAHMEN BRAUN; STOCK UND FLÜGEL WEISS
KELLERLÜFTUNG MECHANISCH; 2 ROHRE DM 150 cm

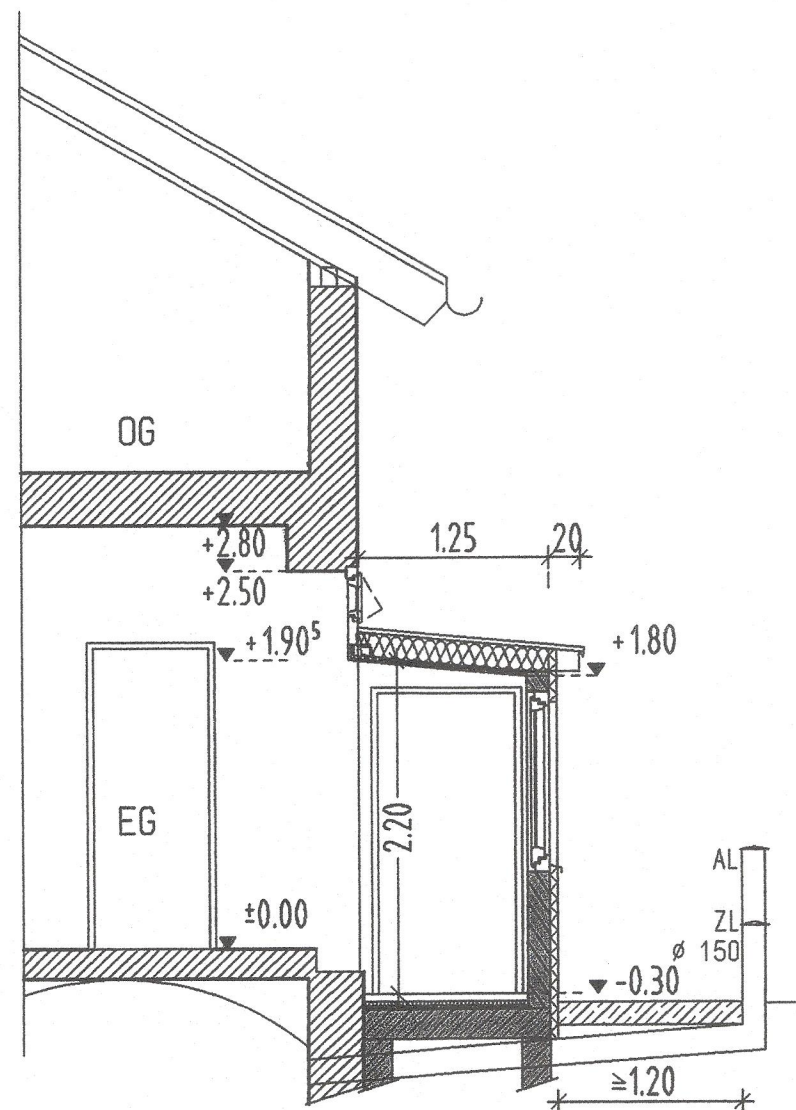

SCHNITT 1:50

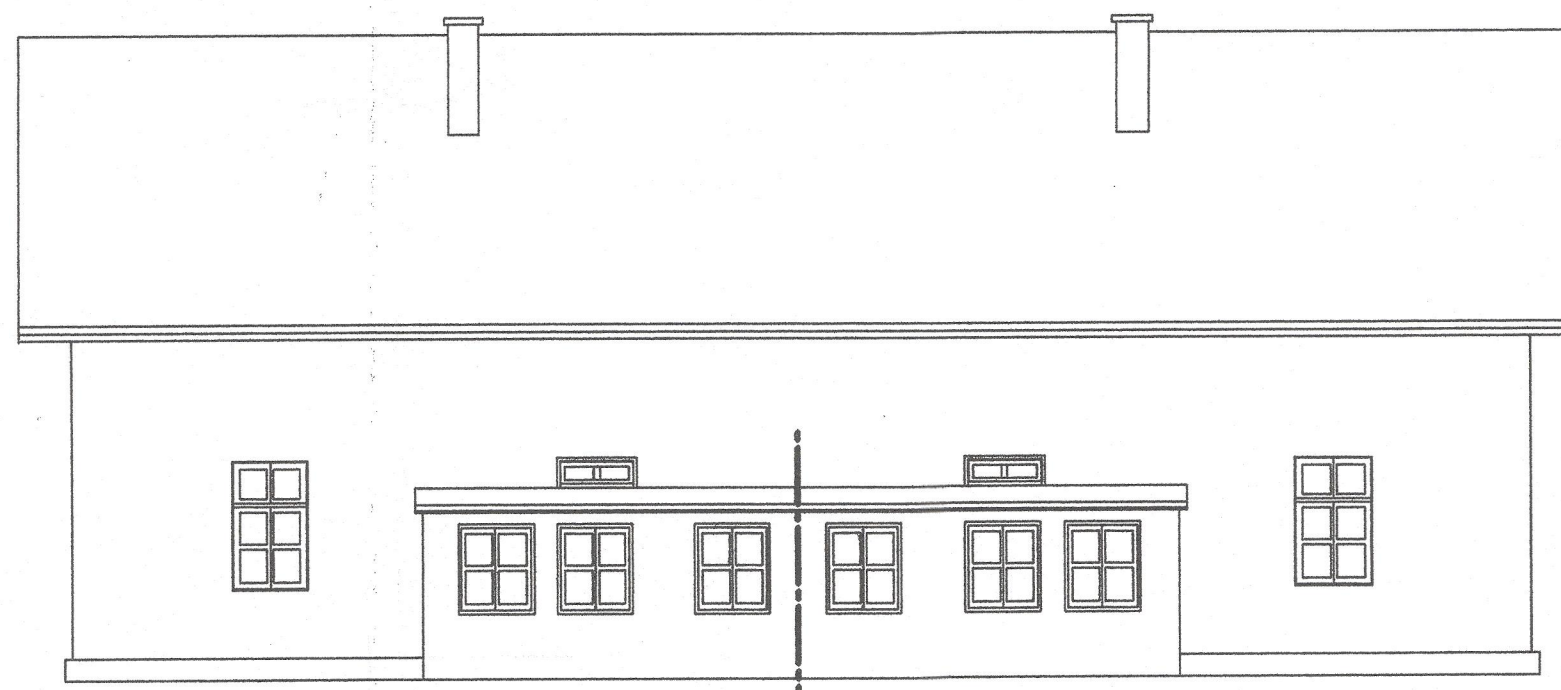

ANSICHT 1:100

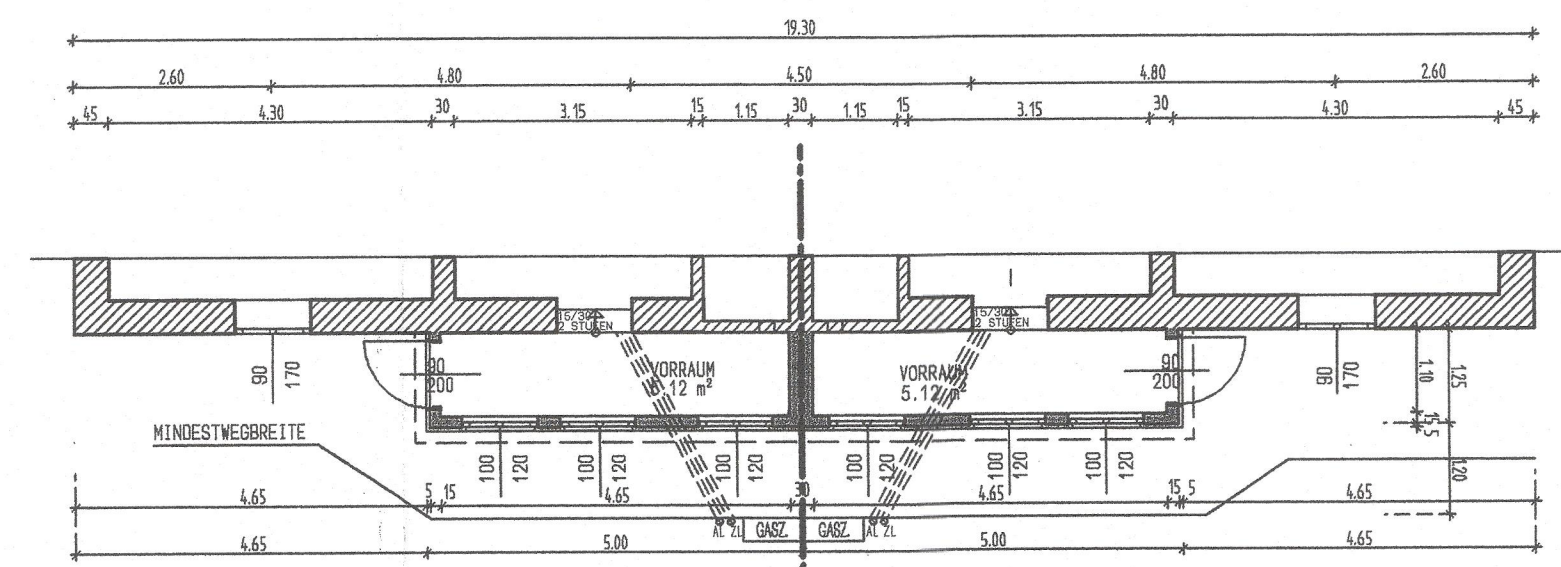

GRUNDRISS 1:100

EINREICHPLAN

PARTE 1

BAUVORHABEN **VORBAUZUBAU VARIANTE 4**
ADRESSE ARBEITERSIEDLUNG KOLONIE; 2340 MODLING
GRUNDSTÜCK HARTIGSTRASSE 2-36; 13-33
ROBERT KOCHGASSE 16-36

FÜR
HARTIGSTRASSE
R. KOCHGASSE
NR.

LAGEPLAN PARZELLE 1:300

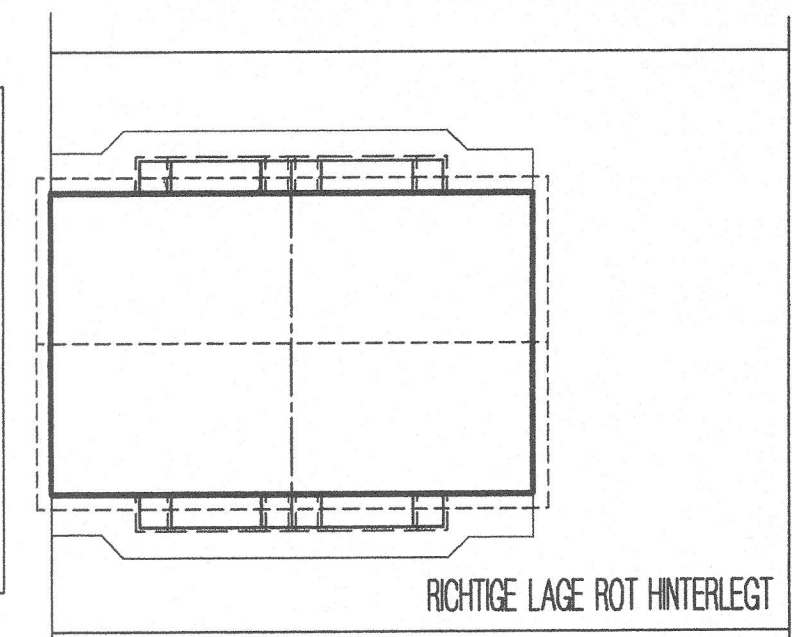

PLANNHALT **VARIANTE: BAUTEN ZUSAMMEN; TÜR SEITE**

PROJNR: 012 MASSSTAB 1:100 DATUM SEPT 1999 PLANNR 0,30 M2 GEZEICHNET WK

BAUWERBER _____ BEHÖRDE _____

GRUNDEIGENTUMER _____ PLANVERFASSER _____

